

Auszug aus
Bürger und Bauern der Stadt Werther

Ulrich Maaß, Werther 2019

In der digitalen Sammlung des Geschichtsportals Werther bieten wir Ihnen Zugang zu digitalisierten Texten aus unterschiedlichen Beständen. Bei den digitalisierten Werken liegt entweder die Gemeinfreiheit oder die Veröffentlichungsgenehmigung durch den Urheberrechtsträger vor.

Die Datei wurde unter der Lizenz „**Creative Commons Namensnennung-Keine kommerzielle Nutzung-Keine Bearbeitungen**“ in Version 3.0 (abgekürzt „CC-by-nc-nd 3.0/de“) veröffentlicht.



Den rechtsverbindlichen Lizenzvertrag finden Sie unter
<https://creativecommons.org/licenses/by-nc-nd/3.0/de/legalcode>

Haller Straße 12

Werther Nr.69 (1868-1925)

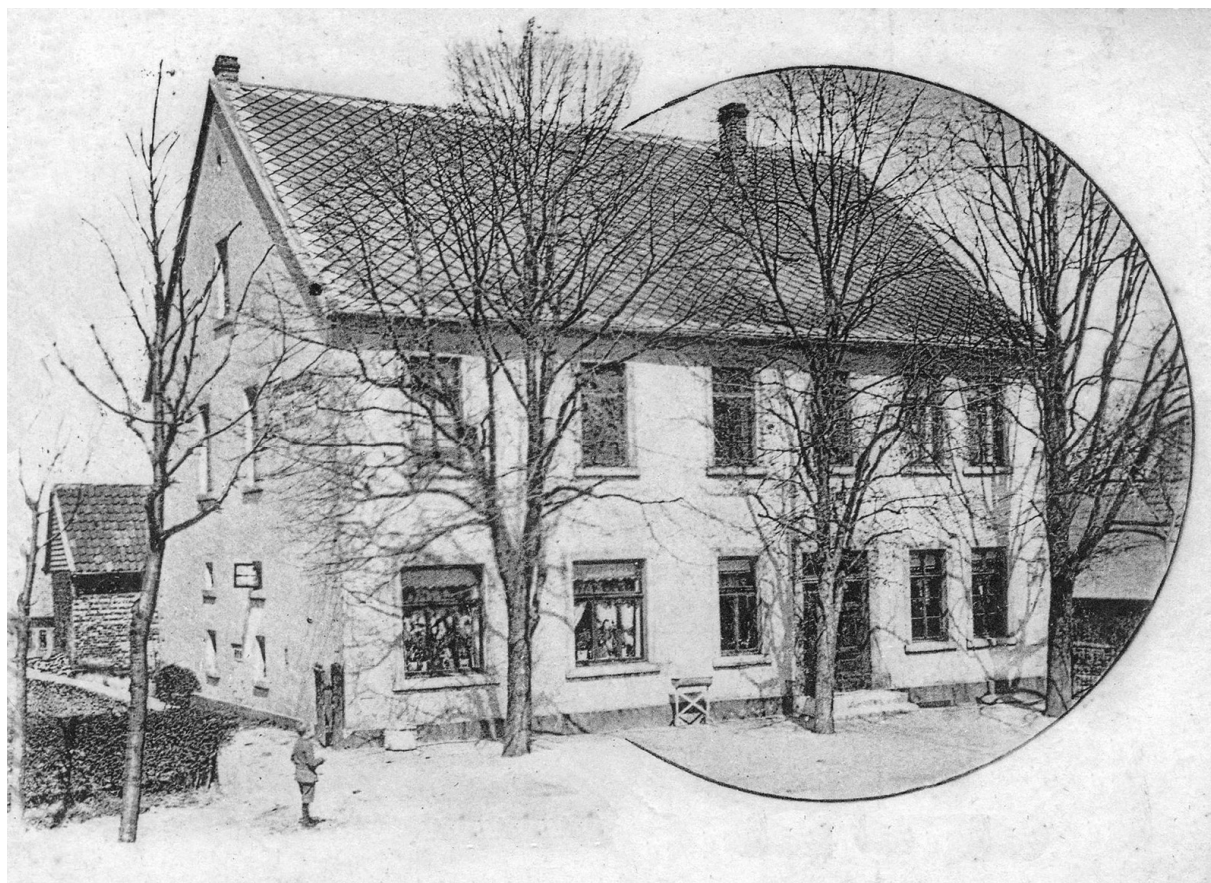

Haller Str. 12 (Ausschnitt einer Ansichtskarte um 1905)

1868 Peter Heinrich Walkenhorst

Peter Heinrich Walkenhorst

Neubau des Hauses 1868

1894 Julius Walkenhorst

Julius Walkenhorst

Gastwirt

Übertragung der Stätte auf Julius Walkenhorst laut Testament vom 12.2.1881 und Antrag vom 8.1.1894

Gebäudebestand 1900: ein Wohnhaus, eine Scheune und ein Gartenhaus ²⁵

Adreßbuch 1905: Charlotte Walkenhorst, Gastwirtin ²⁶

Adreßbuch 1914: Heinrich Cassing, Wirt ²⁷

Einführung der Straßennamen 1925: Speckmann ³⁰

Adreßbuch 1938: Alfons Adams, Schlosser, Martha Alfons, Ehefrau, Dietrich Marten, Arbeiter, Johanne Marten, Ehefrau, Gustav Nebel, Arbeiter, Johanne Nebel, Ehefrau, Herbert Nebel, Schneidergehilfe, Ewald Schöneborn, Arbeiter, Alma Schöneborn, Ehefrau, Wilhelm Wörmann, Arbeiter, Anna Wörmann, Ehefrau (Mieter) ²⁸

Adreßbuch 1951: Alfons Adams, Schlosser, Heinrich Lotte, Rentner, Johanne Marten, Witwe, Gustav Nebel, Arbeiter, Hans Voß, Dreher, Wilhelm Wörmann, Autoschlosser ²⁹

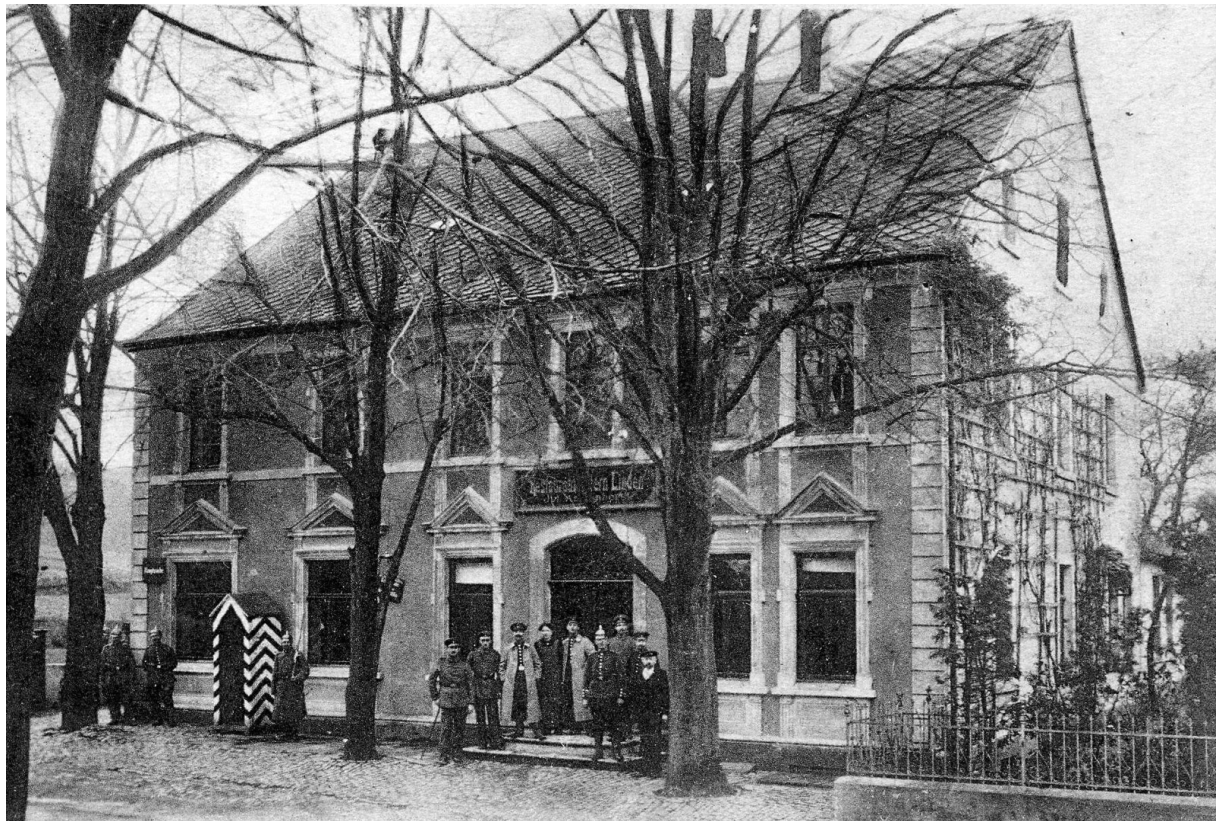

Haller Str. 12 (Ansichtskarte um 1915)



Haller Str. 12 (Foto: U. Maaß, 2015)

Abriß 2015

Quellenverzeichnis:

- 1 Ravensberger Regesten, Band I (785-1346)
bearb. von Gustav Engel, 1985, Sonderveröffentlichung des Historischen Vereins für die Grafschaft Ravensberg, Westfalen Verlag
- 2 Urkundenbuch der Stadt und des Stiftes Bielefeld
bearb. von Bernhard Vollmer, 1937, Verlag von Velhagen & Klasing, Bielefeld
Onlineausgabe: <http://sammlungen.ulb.uni-muenster.de/hd/content/titleinfo/348814>
- 3 Abrechnung des Rentmeisters des Amtes Sparrenberg (Landesarchiv NRW Rheinland, Jülich-Berg I 1486, 1489, Abschriften im StadtA Bielefeld, Hgb 80)
- 4 Abrechnung des Rentmeisters des Amtes Sparrenberg 1549/1550 (Landesarchiv NRW Rheinland, Jülich-Berg II 6572, Bd. 1 gedruckt: Andreas Kamm, Das Rechnungsbuch des Amtes Sparrenberg von 1549/50, in: 94. JBHVR 2009, S. 7-96)
- 5 Das Urbar der Grafschaft Ravensberg von 1556, Teil 1
bearb. von Franz Herberhold, 1960, Aschendorffsche Verlagsbuchhandlung, Münster
- 6 Das Urbar der Grafschaft Ravensberg von 1556, Teil 2, Register
bearb. von Franz Herberhold, 1981, Aschendorffsche Verlagsbuchhandlung, Münster
- 7 Das Urbar der Grafschaft Ravensberg von 1556, Teil 3, Ergänzende Quellen
bearb. von Wolfgang Mager und Petra Möller, 1997, Aschendorff Münster
- 8 Kirchenbücher der Stadt Werther, ab 1657
Landeskirchliches Archiv der Evangelischen Kirche von Westfalen in Bielefeld
- 9 Landmessungskataster, Amt Sparrenberg - Vogtei Werther(1677),
Landesarchiv NRW Abteilung Westfalen (Münster), Kriegs- und Domänenkammer Minden, Amt Sparrenberg, Nr. 991 (Altsignatur III 254)
- 10 Landmessungs- und Taxationsregister, Amt Sparrenberg- Vogtei Werther, 1685
Landesarchiv NRW Abteilung Westfalen (Münster), Kriegs- und Domänenkammer Minden, Amt Sparrenberg, Nr. 992 (Altsignatur III 255)
- 11 Bonitierungskataster, Amt Sparrenberg- Vogtei Werther, (um 1685)
Landesarchiv NRW Abteilung Westfalen (Münster), Kriegs- und Domänenkammer Minden, Amt Sparrenberg, Nr. 993 (Altsignatur III 256)
- 12 Catastrum, Amt Sparrenberg- Vogtei Werther, (1693)
Landesarchiv NRW Abteilung Westfalen (Münster), Kriegs- und Domänenkammer Minden, Amt Sparrenberg, Nr. 994 (Altsignatur III 257)
- 13 Kontributionskontingent der alten und der neuen Städte der Grafschaft Ravensberg
S. 103 ff, Contingent eines jeden Einwohners der Stadt Werther zu Contribution, Rauchschatz, Viehschatz und Reiter-Geldt, im Jahre 1720
Landesarchiv NRW Abteilung Westfalen (Münster), Kriegs- und Domänenkammer Minden, Amt Sparrenberg, Nr. 1042
- 14 Visitationsregister (Lagerbuch) der Vogtei Werther des Amtes Sparrenberg, angefertigt bei der Visitation von 1721,
Landesarchiv NRW Abteilung Westfalen (Münster), Kriegs- und Domänenkammer Minden, Amt Sparrenberg, Nr. 2714 (Altsignatur VI 493)
- 15 Kirchenmatrikel
Landeskirchliches Archiv der Evangelischen Kirche von Westfalen in Bielefeld, Bestand 4,81, Nr. 41
- 16 Prästationsregister der Vogtei Werther des Amtes Sparrenberg, Band 1, Anfang 19. Jh.,
Landesarchiv NRW Abteilung Westfalen (Münster), Kriegs- und Domänenkammer Minden, Amt Sparrenberg, Nr. 2715 (Altsignatur VI 494)
- 17 Prästationsregister der Vogtei Werther des Amtes Sparrenberg, Band 2, Anfang 19. Jh.,
Landesarchiv NRW Abteilung Westfalen (Münster), Kriegs- und Domänenkammer Minden, Amt Sparrenberg, Nr. 2716 (Altsignatur VI 494)

- 18 Prästationsregister, Amts Spahrenberg, Werter Districts 1742
Geheimes Staatsarchiv Preußischer Kulturbesitz, Berlin, HA II, Gd Abt. 17, Tit XLI, Nr.2, Bd 1
- 19 Prästationsregister, Amts Spahrenberg, Werter Districts 1776-1782
Geheimes Staatsarchiv Preußischer Kulturbesitz, Berlin, HA II, Gd Abt. 17, Tit XLI, Nr.2, Bd 2
- 20 Einwohnerlisten der Stadt Werther, 1768
Kirchenbuch Werther, Landeskirchliches Archiv der Evangelischen Kirche von Westfalen in Bielefeld
- 21 Hypothekenbuch der Stadt Werther, ab 1818
Landesarchiv NRW Abteilung Ostwestfalen-Lippe (Detmold)
- 22 Grundakte dieser Besitzung, ab 1818
Landesarchiv NRW Abteilung Ostwestfalen-Lippe (Detmold)
- 23 Wöchentliche Mindensche Anzeigen, 1768-1804
Stadtarchiv Bielefeld und Universitäts- und Landesbibliothek Düsseldorf, Online: <http://digital.ub.uni-duesseldorf.de/ihd/periodical/titleinfo/1169392>
- 24 Mutterrolle der Stadt Werther, ab 1830
Katasteramt Kreis Gütersloh
- 25 Gebäudesteuerrolle, ab 1890
Katasteramt Kreis Gütersloh
- 26 Adressbuch des Kreises Halle/Westf., 1905
Stadtarchiv Halle/Westf.
- 27 Adressbuch des Kreises Halle/Westf., 1914
Stadtarchiv Halle/Westf.
- 28 Adressbuch des Kreises Halle/Westf., 1938
Stadtarchiv Halle/Westf.
- 29 Adressbuch des Kreises Halle/Westf., 1951
Stadtarchiv Halle/Westf.
- 30 Einführung der Straßennamen, 1925
Stadtarchiv Werther/Westf.
- 31 Bauakten der Stadt Werther, Bauamt
- 32 Standesamtsregister der Stadt Werther, Stadtarchiv Werther/Westf., ab 1875
- 33 Zivilstandsregister der Juden der Gemeinde Halle, Kreis Halle mit ... Werther (GHT 1815-1827); (GHT 1822-1847, Geschiedene 1823); (GHT 1847-1874)
Landesarchiv NRW Abteilung Ostwestfalen-Lippe (Detmold), P2, Nr. 109, 123, 186-188
Civilstandsregister der Israelitischen Gemeinden von Kreis Halle 1812-1828
Landesarchiv NRW Abteilung Ostwestfalen-Lippe (Detmold), P2, Nr. 67
- 34 Firmenregister der Stadt Werther, 1862-1899,
Landesarchiv NRW Abteilung Ostwestfalen-Lippe (Detmold), Bestand D23 Halle, Nr. 290
- 35 Einwohnerliste von Pastor Gieseler, 1805, Kirchengemeinde Werther
Landeskirchenamt (Archiv), Bielefeld
- 36 Gemeinheitsteilung, 1787, Landesarchiv NRW Abteilung Westfalen (Münster)), Kriegs- und Domänenkammer
Minden, Markenregistratur, Nr. 3199
- 37 Verzeichnis der Zuschläge in der Grafschaft Ravensberg, 1535-1596
Landesarchiv NRW Abteilung Westfalen (Münster), Kriegs- und Domänenkammer Minden, Nr. 3217, Teil 1 und 2
- 38 Gemeinheitsteilung der Stadt Werther, 1787
Stadtarchiv Werther/Westf.

- 39 Archiv Hatzfeldt, Staatsarchiv Breslau, Polen
Kopien im Stadtarchiv Werther/Westf.