



Wasserwerk und Abwasserwerk
Werther (Westf.)
Die Betriebsleitungen

Anschrift: Mühlenstr. 2, 33824 Werther (Westf.)
e-mail: info@stadt-werther.de

Auskunft erteilt: Frau Schmidt / Herr Penner
Telefon: 0 52 03 / 705 - 57 oder - 51
Fax: 0 52 03 / 705 - 88

1234

Wasserwerk und Abwasserwerk Werther (Westf.)
Postfach 1103, 33819 Werther (Westf.)

Frau
Mustermann
Musterstraße 2

Objektnummer: GA0123

Objektbezeichnung: Musterstraße 2

33824 Werther (Westf.)

Sehr geehrte Damen und Herren,

bitte lesen Sie Ihren/Ihre Wasserzähler ab und teilen Sie uns den/die abgelesenen Zählerstand/Zählerstände bis zum **07.12.2018** auf einem der nachfolgend beschriebenen Wege mit:

- mit der beigefügten Antwortkarte (portofrei für Sie)
- über Internet auf www.stadt-werther.de (bitte folgen Sie dem Link "Meldung der Zählerstände")
- per Telefax an 05203/705 - 88
- per Telefon an 05203/705 - 57 oder - 51

Bitte beachten Sie:

- Nur die auf der Antwortkarte aufgeführten Zähler müssen abgelesen werden.
- **Bitte tragen Sie Nachkommastellen - soweit vorhanden - nicht ein.**
- Der abgelesene Zählerstand wird von uns automatisch auf den 31.12. des Jahres hochgerechnet.
- Wenn uns Ihre Angaben bis zum o.a. Termin nicht vorliegen, werden wir den Verbrauch anhand des Vorjahreswertes schätzen.

Vielen Dank für Ihre Mithilfe!



Objektnummer:	GA0123	Prüfziffer:	1234	Kontrollbeleg für den Kunden 
Objektbezeichnung:	Musterstraße 2			
Eigentümer/Mieter:	Frau Mustermann 33824 Werther (Westf.)			Ableседatum: .2018
Ableседatum:	_ _ _ _ _ .2018			
Zählernummer :	<u>JC00123456</u>			Zählernummer : <u>JC00123456</u>
Ablesezählerstand:	_ _ _ _ _ _ _ , X X X (letzter Zählerstand: 3.000)			_ _ _ _ _ _ _ , X X X Zählerstand

Wasserzähler

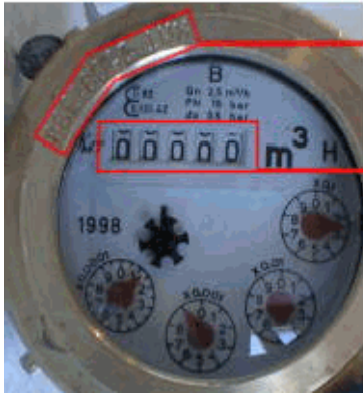

Zählernummer

Zählerstand

Wichtig!

So füllen Sie die Ablesekarte richtig aus:

1. Vergleichen Sie bitte die **Zählernummer** auf dem Gehäuse des Wasserzählers mit der Zählernummer auf der Ablesekarte.
2. Hier finden Sie den **Zählerstand (5-stellig)**

3. Tragen Sie bitte den Zählerstand entsprechend unserem Muster ein (ohne Nachkommastellen).

4. Bitte senden Sie die Karte an uns zurück.

5. Bitte tragen Sie für eventuelle Rückfragen auf der Vorderseite der Ablesekarte Ihre Telefonnummer ein und vergessen Sie bitte nicht zu unterschreiben.

Vielen Dank für Ihre Mitarbeit!

Für weitere Fragen zum Ausfüllen der Ablesekarten stehen wir Ihnen gerne zur Verfügung.

Muster

Objektbezeichnung: Grundstückslage

Eigentümer: Mustermann
Musterstraße 2
33824 Werther (Westf.)

Objektnummer: GA0123

Zählernummer: JC00123456

Ablesezählerstand: | 0 | 0 | 1 | 1 | ~~X~~~~X~~~~X~~ ←

Kontrollbeleg

Bitte auf der Rückseite Ihren/ Ihre Wasserzählerstand/ stände eintragen, Karte abtrennen und bis spätestens 07.12.2018 an uns zurück schicken.

Unterschrift bitte nicht vergessen.

Absender

Mustermann

Musterstraße 2

Straße und Hausnummer oder Postfach
33824 Werther (Westf.)

Postleitzahl Ort

Tel: _____
(Vorwahl) Rufnummer

eMail: _____

Porto
zahlt
Empfänger

Antwortkarte

Wasserwerk und Abwasserwerk
Werther (Westf.)
Postfach 1103
33819 Werther (Westf.)